

1 CORTE A
1 : 75

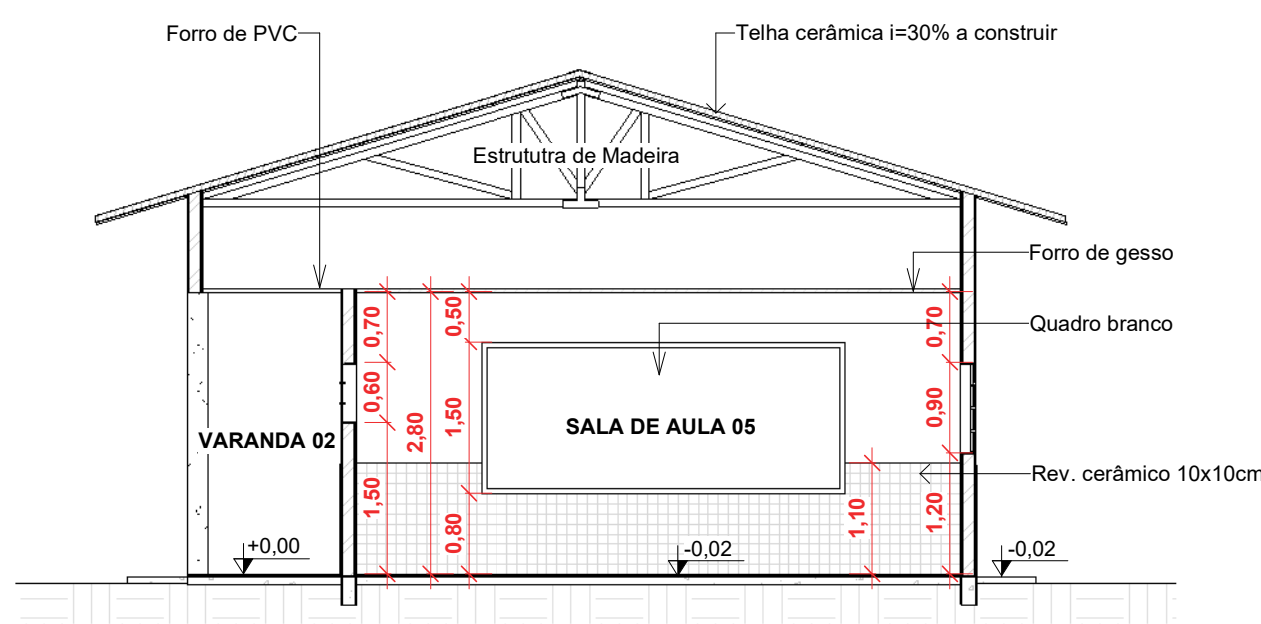

2 CORTE B
1 : 75

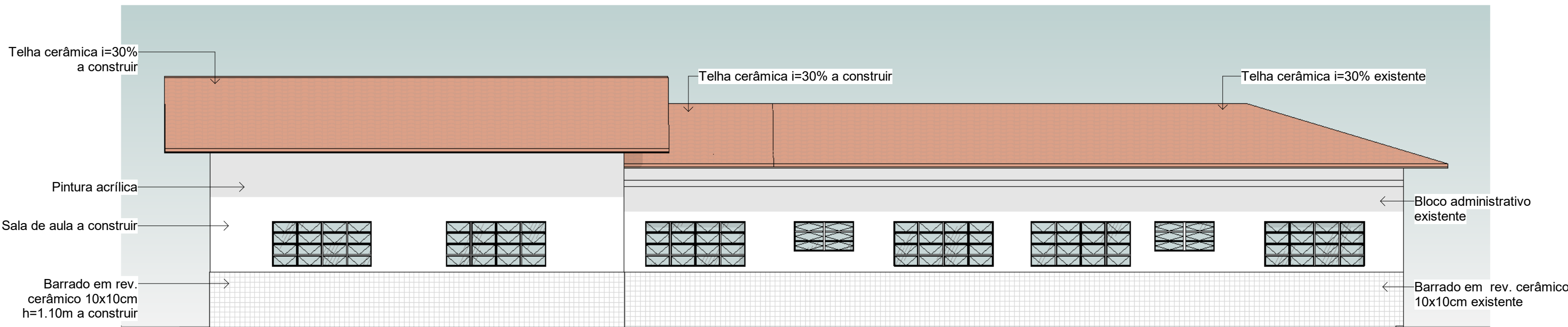

3 ELEVÇÃO LATERAL ESQUERDA
1 : 75

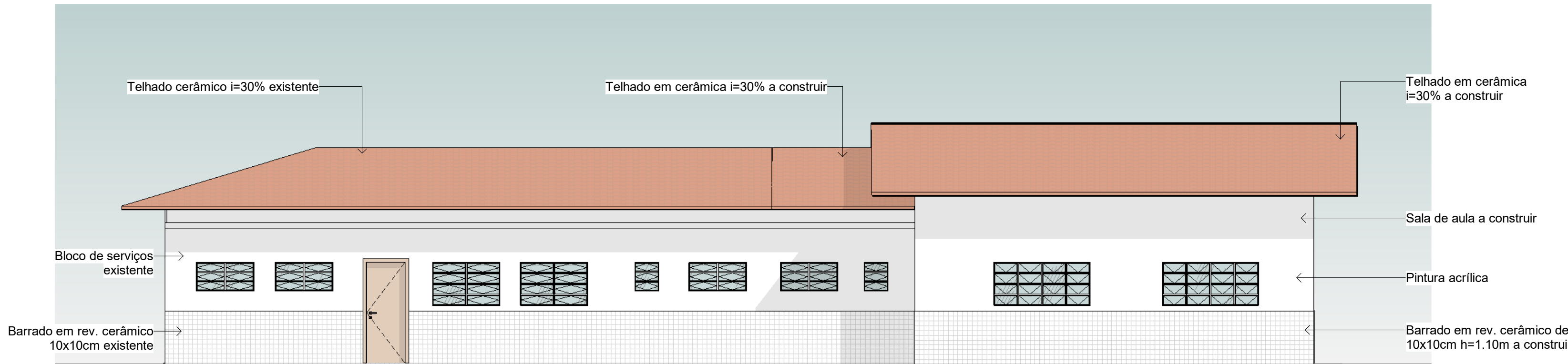

4 ELEVÇÃO LATERAL DIREITA
1 : 75

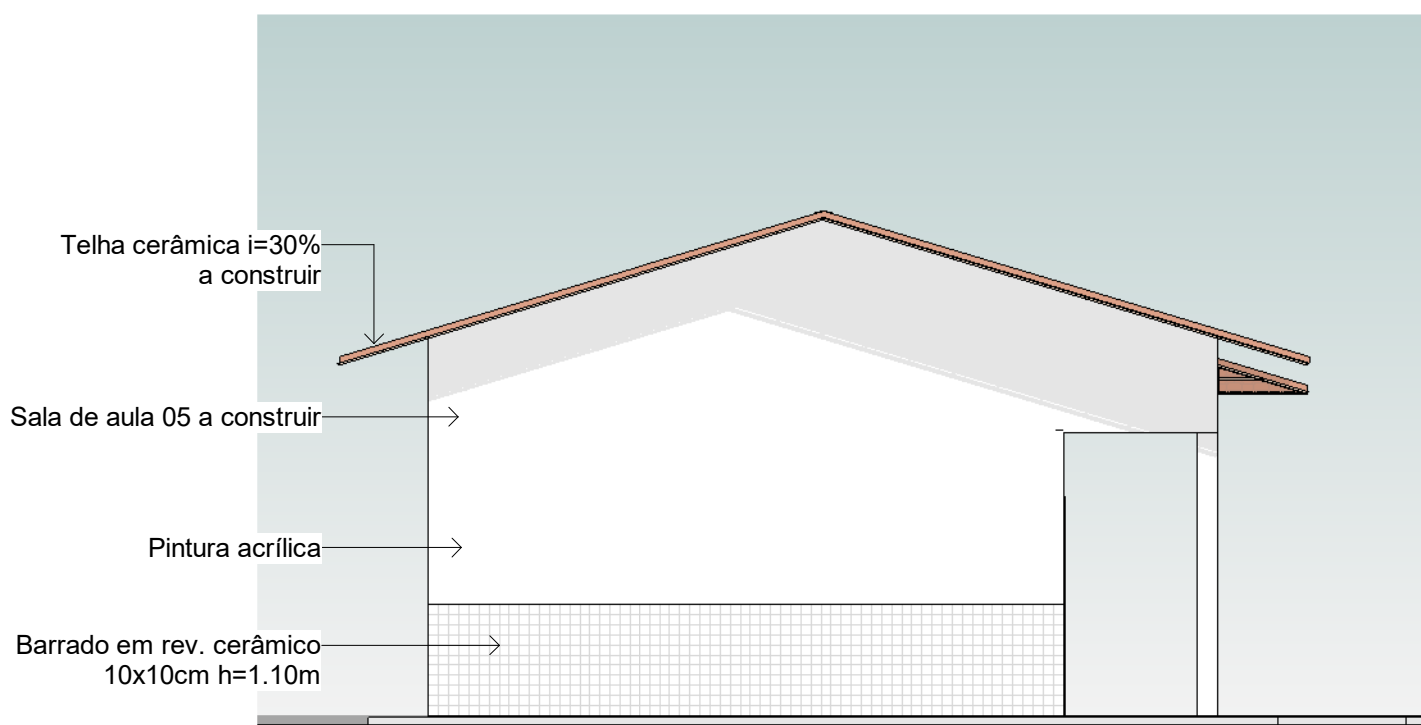

5 ELEVÇÃO FRONTAL
1 : 75

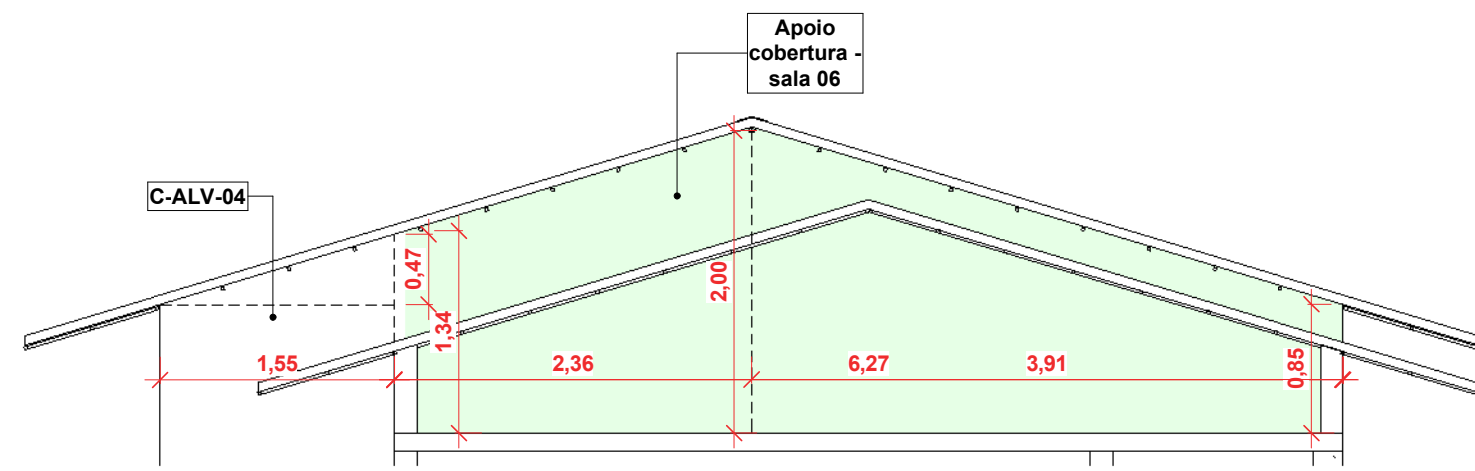

6 Det. Oitão - Divisa
1 : 50

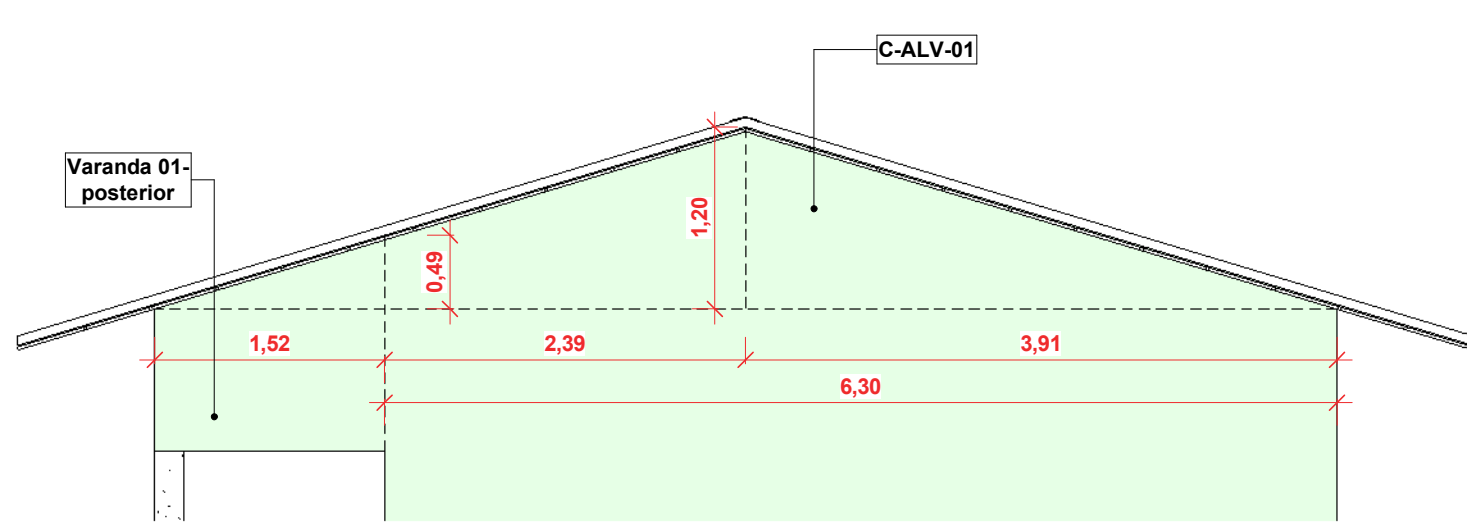

7 Det. Oitão - Alv. Nova
1 : 50

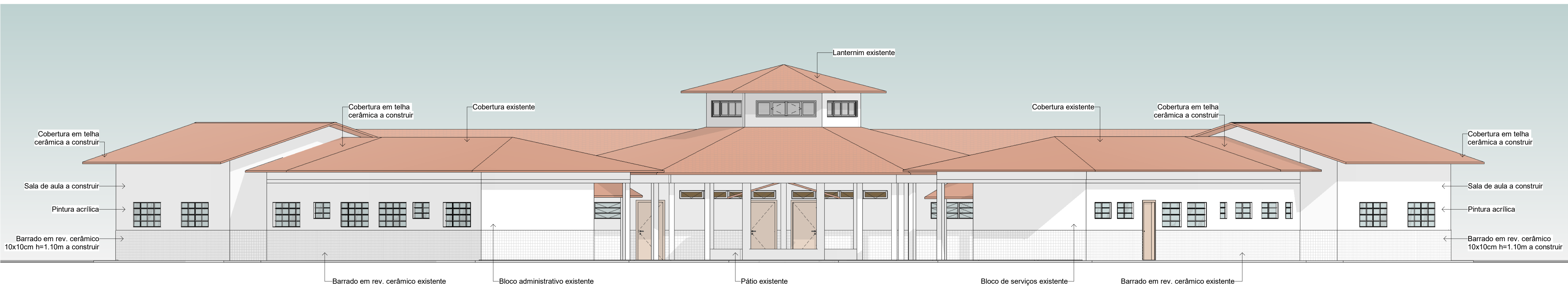

8 FACHADA PRINCIPAL
1 : 75

CARIMBO:



TIPO DA OBRA			
AMPLIAÇÃO DA E.M RURAL JOSÉ DE ALENCAR			
PROPRIETÁRIO			
PREFEITURA MUNICIPAL DE CASTANHEIRA			
CNPJ / C.P.F.			
24.772.154/0001-60			
LOCAL			
Comunidade São Lourenço Lambari, P.A. Vale do Seringal - 4º Assentamento, Castanheira-MT			
COORDENADAS GEOGRÁFICAS:			
LATITUDE: 10°44'27.76"S LONGITUDE: 58°29'3.20"O			
AUTOR DO PROJETO			
LUIS FELIPE CARVALHO B. LIMA			
CREA / CAU			
ENG. CIVIL 121.523.583-6			
RESP. P/ EXECUÇÃO			
CREA / CAU			
ESCALA		INDICADA	
ASSUNTO		ARQUITETÔNICO	
DATA		FOLHA Nº	
OUTUBRO/2025		07	
PARTICIPAÇÃO		/07	

ÁREAS (m²)	ESTATÍSTICA		COEF. APROXIMET.	Nº DE PRISOS
	TÉRREO	DEMAIS PAV.		
(ver prancha 01)				1